てっぺんの特産品

大地と人の産物

冷涼な気候と、人々の愛情により
生み出される産物。
地元の人のあったかい心が伝わります。

きんざんじみそ

国内産大豆と、山ごぼう、なす、菊芋など地元の野菜を使ったきんざんじみそ。

しいたけ

肉厚な食感と香りのよさが自慢。春や秋には道の駅などの店頭に生しいたけが並びます。

トマト

昼夜の気温差が大きな高原気候によって引き出される甘みが特徴。荒ごししたケチャップも人気商品。

ケチャップ

茶（茶葉）

日あたりのいい山の斜面ではお茶の栽培がさかん。まろやかな味わいが特徴。

漬物

山の素材を手作業で仕上げた逸品ぞろい。ごはんのお供にどうぞ。

五平餅

奥三河地域の名物。腹持ちがよく、ごはんにもおやつにもオススメ。

もち

富山名産の栃の実やよもぎなどを使った、昔ながらの素朴な味わい。

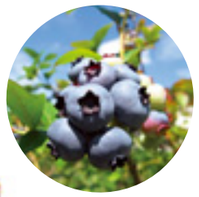

ブルーベリー

県内随一の栽培面積を誇るブルーベリー。さまざまな加工品も人気。

ジャム

ペレット・つみき板

間伐材を生かして、さまざまな商品が開発されています。

アユ・アマゴ

大入川のアユは香りがいいと評判。新鮮なアユ・アマゴの塩焼きは格別。

ゆず

ゆずに味噌、くるみ、米粉、ゴマなどを詰めた昔ながらの保存食であるゆべしは、お茶請けやおつまみにぴったり。そのほかに、ゆずジャムやゆず味噌などの加工品も人気。

愛知の てっぺん

豊根村

愛知の「てっぺん」にある豊根村には、
数多くの「てっぺん（最高）」な魅力があふれています。

TOYONE GUIDE MAP

写真：茶臼山高原（天空の花回廊　芝桜の丘）

ここが、愛知県のてっぺん「豊根村」です。
愛知県で最も標高が高い茶臼山など、1,000m級の山々を有し、
「てっぺん（最高）」な絶景や体験など魅力がいっぱいです。
四季折々の彩りあふれる「最高」の出会いがあなたを待っています。

ACCESS

周辺ガソリンスタンド一覧

	ルート	スタンド名	電話	営業時間	定休日	番号
稲武町	153	ENEOS松田石油	0565-82-2156	平日・土曜 7:00～19:00 日曜 8:00～18:00	年中無休	①
設楽町	257	JA-SS津具	0536-83-2316	7:30～18:00	日曜・祝日	②
東栄町	153	JA-SS東栄	0536-76-0062	平日・土曜 7:30～18:30 日曜・祝日 8:00～18:00	木曜	③
	153	SORATO振草	0536-78-5212	平日 7:30～18:00 日曜 8:00～18:00	要問合せ	④
豊根村	473	JA-SS豊根	0536-85-1321	平日 8:30～18:00 土曜 8:30～17:00	日曜・祝日	⑤
	153	ENEOS日余沢	0536-87-2341	9:00～17:30	土日曜・祝日・1/1-1/2	⑥
阿南町	153	ENEOS信愛新野	0260-24-2263	7:00～18:00	要問合せ	⑦
	153	古松屋商店日石三菱新野給油所	0260-24-2127	7:00～19:00	日曜	⑧

お問い合せ
豊根村観光協会
TEL 0536-87-2525
http://www.toyonemura-kanko.jp/

発 行
豊根村役場
〒449-0403 愛知県北設楽郡豊根村下黒川字蕨平2
TEL 0536-85-1311
http://www.vill.toyone.aichi.jp/

てっぺんの歳時記

花祭

［坂宇場］11月第4土曜日／［下黒川］1月2日／［上黒川］1月3日

一年のうちで自然の力が最も弱まる冬至前後に万物の神様をもてなし、新しい年への「生まれ清まり」と幸を願う花祭。「舞庭（まいど）」と呼ばれる祭りの場で、湯立てを中心とした神事と舞が夜を徹して奉納されます。民俗芸能のルーツを色濃く残す文化的にも貴重な祭りです。

御神楽（みかぐら）祭り

［富山］1月3日、4日

黒尉の面をかぶって叫びながら鼻をつまんで飛び回る「はなうり」やボロ衣をまといシラミをとる真似をする「シラミふくい」等、神々の素朴な舞とユーモアたっぷりのお祭りです。

悠久の歴史と文化

全国にもファンがいる花祭や悠久の伝統。熱気あふれる祭りは人々の心を踊らせます。

熊谷家

18世紀初頭の建築で、当時の三河地区山間部の豪農のたたずまいを伝えています。昭和49年2月には、国の重要文化財に指定されました。

尹良親王の伝説

後醍醐天皇の孫にあたるといわれる「尹良（ゆきよし）親王」の御在所があったといわれ、村内には、親王にまつわる数々の遺跡や伝説が残されています。

お練り

［牧ノ嶋］4月上旬 ／［川宇連］5月3日

村の氏神様の余興的な性格を持った、豊作祈願の行事です。祭礼に使われた造花は縁起物とされ、祭りの最後に観客が先を争って取り合う場面は見ものです。

念仏踊り

［川宇連・大沢・粟世・牧ノ嶋］8月16日

精霊供養の行事で、「はねこみ」と呼ばれる激しい踊りが独特です。松明や提灯の明かりのもとで鉦や太鼓をたたきながら力強く踊る姿は圧巻です。

てっぺんの四季

彩り豊かな四季

日本ケ塚山の
アカヤシオツツジ

みどり湖畔のしだれ桜

天空の花回廊「芝桜の丘」

標高1,358m。萩太郎山の頂上に赤、白、ピンク、淡青、青紫など、さまざまな色で描かれた芝桜の絨毯が広がります。見頃は5月中旬です。

夏の茶臼山高原牧場

静岡県（大嵐駅）と
愛知県を結ぶ鷹巣橋

茶臼山高原

愛知県最高峰の茶臼山は、夏でもさわやか。南アルプスを一望できる茶臼山山頂には展望台があり、雄大な自然が望めます。

富山地区の玄関口
JR飯田線大嵐駅

萩太郎山中腹から茶臼山を望む

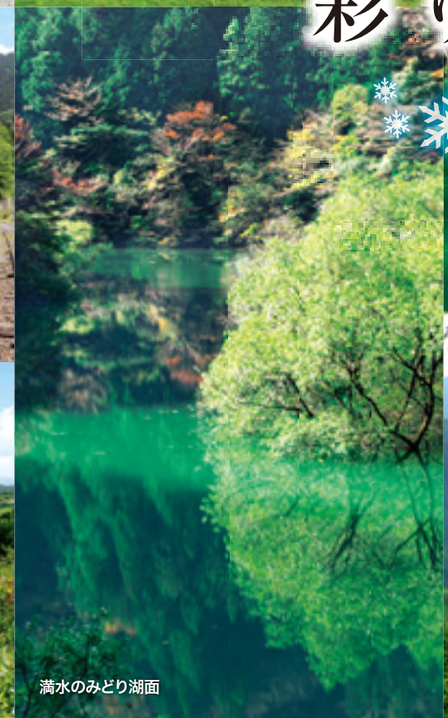

満水のみどり湖面

八嶽山から佐久間湖を望む

川底まで透き通った清流

大入川を乱舞する蛍

みどり湖

昭和48年に竣工した新豊根ダムにより造られたダム湖。桜の名所として名高く、初夏の新緑、秋の紅葉と四季折々の自然美を堪能できます。

渓谷を彩る紅葉

やはず池の紅葉ライトアップ

朝霧煙るみどり湖

茶臼山高原から見た日の出

樹 氷

茶臼山高原スキー場

茶臼山が白く染まれば、待ちにまったスキーシーズンの到来。県内唯一のスキー場で、多くの利用者でにぎわいます。

てっぺんの体験

とよね てっぺんの体験

体を使って自然から学ぶおもしろさを体験しよう。

MAP 4・G

大入の郷

地元の達人による指導で、アユの引っ掛け、蜂ぼい、五平餅づくり、バーベキューなど田舎の自然体験ができます。

DATA■tel.0536-85-1033
■下黒川字桧皮野19-3■休：なし

MAP 3・G

湯～らんどパルとよね

緑に囲まれた露天風呂をはじめ、8種類のお風呂を完備。カラオケやバーベキューも楽しめます。

DATA■tel.0536-85-1180■上黒川字長野田20
■休：木曜日（祝日の場合は翌日）

MAP 8・D

湯の島温泉

さまざまな効能に富んだ、奥三河の「かくれ湯」。大自然に囲まれた天然温泉で、心身ともにリフレッシュできます。

DATA
■tel.0536-89-2007（とみやまの里）
■富山字鬼鹿ノ平12-3
■営業：土・日・祝日

MAP 2・G

アドベンチャーとよね

四駆のクロスカントリーができます。モーグルやハードなヒルクライム、マッドなど、バリエーションに富んだコース内容が人気。

DATA■tel.0536-85-1488
■上黒川二ツ柳
■営業：土・日・祝日（平日貸切相談）

MAP 1・B

茶臼山高原

マウンテンバイクやゴーカートなどが体験できるほか、矢筈池ではボートも楽しめます。さわやかな高原にある、ドッグランも人気。

DATA■tel.0536-87-2345
■坂宇場字御所平70-185■開設期間：4月～7月上旬の土・日・祝日及び夏休み ※詳しくはお問い合せください

MAP 2・D

とよねランド オートキャンプ村

キャンプ場内には地元産つみきハウス（バンガロー）施設や釣り堀、つかみ取り体験（ニジマス）場内河川遊びやホタル観賞など、さまざまな体験もできます。

DATA■tel.0536-87-2314
■坂宇場字葦ノ平1-45-1
■オープン期間：公式ホームページにて要確認

MAP 5・B

山下ファーム

天然にがり農法で栽培されたトマトの収穫体験ができます。

DATA■tel.0536-85-1667
■三沢字上舟ノ沢3
■開園時期：7月～8月

MAP 7・E

バンガロー村 古里とみやま

テントサイトとバンガロー全6棟があり、川遊びや魚のつかみ取りが楽しめます。また、日本ヶ塚山の登山口となっています。

DATA
■富山字向山1
■tel.0536-89-2007（とみやまの里）
■オープン期間：公式ホームページにて要確認

茶臼山高原スキー場 ゲレンデ

ファミリーから中級者まで、気軽に楽しめるゲレンデです。動く歩道「ベルコン」は、初心者やソリ滑りの親子に人気。

DATA■tel.0536-87-2345
■坂宇場字御所平70-185
■オープン期間：公式ホームページにて要確認

MAP 1・B

一年を通して、さまざまな体験が楽しめるね。

ブルーベリー摘み取り園は村内に10か所。場所は裏面のマップを見てね。

ブルーベリー摘み取り園

農園で、摘み取り体験ができます。取りたてフレッシュな味をご賞味ください。

DATA
■tel.0536-87-2525（豊根村観光協会）
■開園時期：7月～8月

アユ・アマゴ釣り

大自然と新鮮な空気の中、渓流釣りが楽しめます。魚苗（アユ・アマゴ・ウナギ・コイ・フナ等）が釣れます。

DATA■tel.0536-85-1204
■アマゴ：3月1日解禁／アユ：6月最終土曜日解禁（要入漁料）

MAP 4・D

三沢高原いこいの里 農産物加工体験館

地元のお母さんたちの指導のもと、こんにゃくやそば、豆腐、五平餅づくりなどが体験できます。

DATA■tel.0536-85-1431
■三沢字新井6■休：火曜日（祝日の場合は翌日）・夏休みは無休

MAP 4・E

三沢高原いこいの里 簡易宿泊施設　ケビン

木の香りが漂い、解放感あふれる吹き抜けとテラスが人気。野外ではバーベキューも楽しめます。

DATA■tel.0536-85-1431
■三沢字新井6■休：火曜日（祝日の場合は翌日）・夏休みは無休

MAP 2・B

グリーンステージ花の木

国指定天然記念物ハナノキの自生地。マスのつかみどりや陶芸、炭焼きなどの田舎体験ができます。

DATA■tel.0536-87-2203
■坂宇場御所平■休：木曜日（祝日を除く）・12月～3月は要予約

MAP 9・D

一般社団法人 とみやまの里

豊根村富山地区で、都会では味わうことのできない山村・自然体験が楽しめます。

DATA■tel.0536-89-2007
■富山字中野甲17-6
■休：月曜日（祝日の場合は翌日）

てっぺんのご案内

お問い合せ先一覧

村内には、さまざまな観光スポットや
お食事処、旅館や民宿があります。
豊根村に来たときにはどうぞお立ち寄りください。

1 茶臼山高原

TEL ■0536-87-2345
住所 ■坂宇場字御所平70-185
休み ■木曜日

愛知県の最高峰。四季を通じてさまざまなイベントを開催。一年中アウトドアライフが楽しめます。

2 川宇連（かわうれ）マス釣り場

TEL ■0536-85-1204（大入川漁協）
住所 ■坂宇場字御所平
※営業：7、8月のみ（要入漁料）

7、8月には茶臼山山麓の坂宇場川上流にマス釣り場がオープン。「手軽な渓流釣り」として、幅広い層に親しまれています。

3 渓流釣り

TEL ■0536-85-1204（大入川漁協）
住所 ■下黒川字蕨平2
※アマゴ釣り解禁3月1日
アユ釣り解禁6月中旬（要入漁料）
※詳しくはお問い合せください

天竜川水系大入川の清流で、趣味と実益を兼ねた渓流釣りをお楽しみください。

4 湯の島温泉

TEL ■0536-89-2007（とみやまの里）
住所 ■富山字兎鹿ノ平12-3
営業 ■土・日・祝日
※詳しくはお問い合せください

泉質はナトリウム-炭酸水素塩。さまざまな効能に富んだ奥三河の「かくれ湯」で、週末には人気の露天風呂も解放されます。

5 山下ファーム

TEL ■0536-85-1667
住所 ■三沢字上舟ノ沢3
営業 ■開園時期：7月～8月

天然にがり農法で栽培されたトマトの収穫体験ができます。

6 アドベンチャーとよね

TEL ■0536-85-1488
住所 ■上黒川字二ツ柳
※詳しくはお問い合せください

奥三河のクロスカントリーフィールド。コースはモーグル、ハードなヒルクライム、マッドなどがあります 。キャンプも楽しめます。

7 グリーンステージ花の木

TEL ■0536-87-2203
住所 ■坂宇場字御所平70-198
休み ■木曜日 ※詳しくはお問い合せください

尹良親王の故地に広がる自然と歴史の体験施設。自生と植栽された1万本のハナノキをはじめ、マスのつかみ取りや炭焼き体験、陶芸などが楽しめます。

8 湯～らんどパルとよね

TEL ■0536-85-1180
住所 ■上黒川字長野田20
休み ■木曜日 ※詳しくはお問い合せください

期間ごとに2つの泉質が入れ替わりで楽しめます。レストラン・売店のほか、カラオケ、バーベキュー施設なども充実しています。駐車場100台収容。

9 茶臼山高原レストハウスやはず

TEL ■0536-87-2345
住所 ■坂宇場字御所平70-185
休み ■木曜日 ※詳しくはお問い合せください

明るく広い館内では、ゆったりと矢筈池を眺めながらお食事が楽しめます。お土産コーナーには、ここでしか手に入らない限定商品もあります。

10 道の駅グリーンポート宮嶋

TEL ■0536-87-2009
住所 ■坂宇場字宮ノ嶋29-3
休み ■水曜日 ※詳しくはお問い合せください

愛知県内第１号の道の駅。地元のお母さんたちが心をこめて作る、やさしい料理をお楽しみください。

11 レストランみどり

TEL ■0536-85-1855
住所 ■下黒川字蕨平2
休み ■水曜日・第3日曜日

地元の方々から愛されているローカル食堂。平日限定の日替わりランチ等の定食がそろっています。

12 若者センター

TEL ■0536-85-1431
住所 ■下黒川字新井6
休み ■火曜日 ※詳しくはお問い合せください

多目的グラウンド（ナイター完備）、テニスコート、研修室、浴室、喫茶「みちくさ」などがあり、合宿や研修の利用に最適です。

13 とみやま来富館（らいふかん）コーヒーショップ栃の木

TEL ■0536-89-2007（とみやまの里）
住所 ■富山字湯野島25-4
休み ■月曜日・年末年始
※詳しくはお問い合せください

目の前に佐久間湖が広がる宿泊施設。特産品の購入もでき、屋外ではバーベキューも楽しめます。また、近くには湯の島温泉があります。

14 休暇村茶臼山高原

TEL ■0536-87-2334
住所 ■坂宇場字御所平70-163
休み ■不定休
※詳しくはお問い合せください

南アルプスを一望する雄大な大自然に囲まれた高原の宿。季節ごとに変わる奥三河の味を堪能できます。ゆっくりおくつろぎください。

15 清水館（しみずかん）

TEL ■0536-87-2025
住所 ■坂宇場字御所平45-1
休み ■不定休
※詳しくはお問い合せください

明治から創業の老舗旅館。四季折々の深山料理をお楽しみください。近くに弓道場があり、予約も承ります。

16 銀杏屋（いちょうや）

TEL ■0536-87-2208
住所 ■坂宇場字上中村32
休み ■不定休
※詳しくはお問い合せください

茶臼山山麓の静粛な宿。山里ならではの味、真心こもったサービスでおもてなししています。

17 間当（まとう）

TEL ■0536-87-2018
住所 ■上黒川字間当20
休み ■不定休 ※詳しくはお問い合せください

自家の山から切り出したこだわりの木材で建てた宿。旬の食材を使った身体にやさしい手料理が並びます。豊かな自然に囲まれ、心癒される時間をお過ごしいただけます。

18 山中荘（やまなかそう）

TEL ■0536-85-1047
住所 ■下黒川字宮ノ元41
休み ■不定休
※詳しくはお問い合せください

近くには大入川が流れ、絶好の釣りポイントにある宿。アマゴやアユ釣り解禁時期には多くの人でにぎわいます。

19 花香（はなか）

TEL ■0536-85-1567
住所 ■下黒川字ソンデ14
※営業：完全予約制
※詳しくはお問い合せください

ふるさと料理が自慢の落ち着きのある静かな宿です。手打ちそばと五平餅は村内外問わず人気があります。

20 大入の郷（おおにゅうのさと）

TEL ■0536-85-1033（豊根村商工会）
住所 ■下黒川字栃の平
休み ■年中無休（完全予約制）
※詳しくはお問い合せください

五平餅、そば打ち、アユのひっかけ、バーベキューなど豊富な体験メニューが用意され、子どもから大人まで楽しめます。簡易宿泊が可能です。

21 休暇村茶臼山高原キャンプ場

TEL ■0536-87-2334
住所 ■坂宇場字御所平70-185
※営業：7、8月のみ（完全予約制）
※詳しくはお問い合せください

キャンプ場は、標高1,200mに位置し、夏は涼しく木々の間をさわやかな風が通り抜けていきます。

22 とよねランドオートキャンプ村

TEL ■0536-87-2314
住所 ■坂宇場字萱の平1-45-1
オープン期間 ■公式ホームページにて要確認
※詳しくはお問い合せください

高原・林間・涼風とマイナスイオンに包まれた憩いのオアシス。夏のキャンプ場ではゲンジボタルの乱舞が楽しめ、ファミリーに人気のキャンプ場です。

23 三沢高原いこいの里

TEL ■0536-85-1431
住所 ■下黒川字新井6
休み ■火曜日 ※詳しくはお問い合せください

2LDKの簡易宿泊施設。アウトドアやスポーツ、農村体験、研修などの基地として最適。農産物加工体験館では五平餅や豆腐などの手づくり体験が楽しめます。

24 バンガロー村古里（ふるさと）とみやま

TEL ■0536-89-2007（とみやまの里）
住所 ■富山字向山1
オープン期間 ■公式ホームページにて要確認
※詳しくはお問い合せください

日本ケ塚山の登り口に位置する、収容人員100名のバンガロー村。6棟のバンガローとテントサイト、バーベキュー施設もあり、家族連れに人気！

25 美川屋（みかわや）

TEL ■0536-87-2003
住所 ■坂宇場字二継橋27
休み ■年中無休
※詳しくはお問い合せください

国道151号沿いでアクセスが便利な宿。部屋から見える美しい川に癒されます。売店ではお酒の販売もしています。

26 坂口屋

TEL ■0536-85-1007
住所 ■下黒川字ケゴヤ16-1
休み ■年中無休
※詳しくはお問い合せください

食料品、酒、たばこ、雑貨を販売しています。仕出し弁当も承ります。

27 トキワヤ商店（豊雲堂）（ほううんどう）

TEL ■0536-85-1020
住所 ■下黒川字ケゴヤ17-2
休み ■年中無休
※詳しくはお問い合せください

食料品、日用品の販売と、無着色・無香料で独特の癒し効果のある「天然シキミ線香」を手づくりで製造し販売しています。

28 清水屋（しみずや）

TEL ■0536-85-1051
住所 ■上黒川字西金越3
休み ■年中無休
※詳しくはお問い合せください

国道151号沿いにあり、食料品や日用品、雑誌など取扱品目が豊富です。

29 宇治商店

TEL ■0536-85-1326
住所 ■三沢字森下7-2
休み ■不定休
※詳しくはお問い合せください

農林業機械の総合病院。農村を支える、農林業を応援するお店です。

30 （有）ハヤシ

TEL ■0536-85-1022
住所 ■上黒川字西金越10-17
休み ■月曜日 ※詳しくはお問い合せください

手間暇かけた自慢の金山寺味噌。自家栽培で育てた野菜に自家製の麹を使い、昔ながらの製法で保存料、合成着色料を使用せず、味噌本来の味わいを活かしたふるさとの味をご賞味ください。

31 竹内酒店

TEL ■0536-85-1035
住所 ■上黒川字西金越5-6
休み ■年中無休

国道151号沿いにある酒屋さん。日本酒、ビール、ウイスキーを販売しています。

32 ベッケライ・ミンデン

TEL ■0536-85-1234
住所 ■上黒川字栃平24
休み ■火・水・木曜日
※詳しくはお問い合せください

豊根村唯一のパン屋さん。本場ドイツで修行した職人が作り出すドイツパンは、県内外にリピーターがいるほど。本場の味をそのまま再現しています。

33 やまた商店

TEL ■0536-87-2010
住所 ■坂宇場字下中村36-15
※詳しくはお問い合せください

国道151号沿いにある商店。酒・たばこを販売している村内でも数少ない商店です。

34 森商店

TEL ■0536-85-1650
住所 ■三沢字石原11-1
※詳しくはお問い合せください

日用雑貨、食料品、たばこ等を販売している三沢地区のコンビニです。

- レジャー・施設
- お食事処
- 旅館・民宿など
- キャンプ場・簡易宿泊施設など
- 商店

TOYONE GUIDE MAP

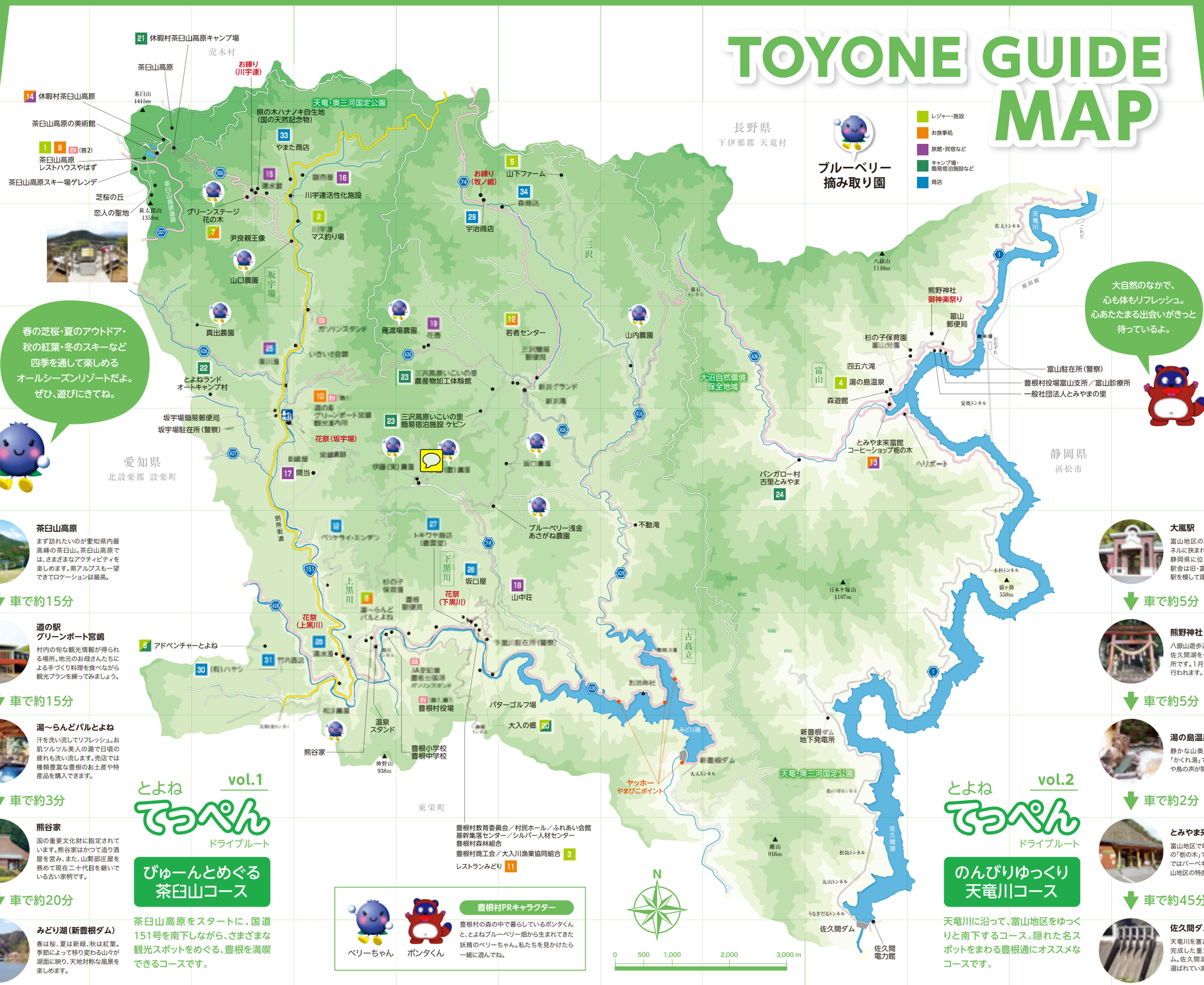

春の芝桜・夏のアウトドア・秋の紅葉・冬のスキーなど四季を通して楽しめるオールシーズンリゾートだよ。ぜひ、遊びにきてね。

大自然のなかで、心も体もリフレッシュ。心あたたまる出会いがきっと待っているよ。

茶臼山高原
まず訪れたいのが愛知県内最高峰の茶臼山。茶臼山高原では、さまざまなアクティビティを楽しめます。南アルプスも一望できてロケーションは最高。

車で約15分

道の駅 グリーンポート宮嶋
村内の旬な観光情報が得られる場所。地元のお母さんたちによる手づくり料理を食べながら観光プランを練ってみましょう。

車で約15分

湯～らんどパルとよね
汗を洗い流してリフレッシュ。お肌ツルツル美人の湯で日頃の疲れも洗い流します。売店では種類豊富な豊根のお土産や特産品を購入できます。

車で約3分

熊谷家
国の重要文化財に指定されています。熊谷家はかつて造り酒屋を営み、また、山間部庄屋を務めて現在二十代目を継いでいる古い家柄です。

車で約20分

みどり湖(新豊根ダム)
春は桜、夏は新緑、秋は紅葉。季節によって移り変わる山々が湖面に映り、天地対称な風景を楽しめます。

とよね てっぺん vol.1 ドライブルート

びゅーんとめぐる茶臼山コース

茶臼山高原をスタートに、国道151号を南下しながら、さまざまな観光スポットをめぐる、豊根を満喫できるコースです。

豊根村教育委員会／村民ホール／ふれあい会館
基幹集落センター／シルバー人材センター
豊根村森林組合
豊根村商工会／大入川漁業協同組合 3
レストランみどり 11

豊根村PRキャラクター
ベリーちゃん　ポンタくん
豊根村の森の中で暮らしているポンタくんと、とよねブルーベリー畑から生まれてきた妖精のベリーちゃん。私たちを見かけたら一緒に遊んでね。

とよね てっぺん vol.2 ドライブルート

のんびりゆっくり天竜川コース

天竜川に沿って、富山地区をゆっくりと南下するコース。隠れた名スポットをまわる豊根通にオススメなコースです。

大嵐駅
富山地区の玄関口。トンネルに挟まれた珍しい駅。静岡県に位置しつつも、駅舎は旧・富山村が東京駅を模して建設。

車で約5分

熊野神社
八榛山遊歩道の入り口に鎮座。佐久間湖を一望できる高い場所です。1月には御神楽祭りが行われます。

車で約5分

湯の島温泉
静かな山奥にある、奥三河の「かくれ湯」です。川のせせらぎや鳥の声が聞こえてきます。

車で約2分

とみやま来富館
富山地区で唯一の喫茶・食事処の「栃の木」でランチタイム。野外ではバーベキューもできます。富山地区の特産品を購入可能。

車で約45分

佐久間ダム
天竜川を塞き止め、昭和31年に完成した重力式コンクリートダム。佐久間湖はダム湖百選にも選ばれています。